Instytut Meteorologii i Gospodarki Wodnej - Państwowy Instytut Badawczy
Regionalne Biuro Prognoz Meteorologicznych w Krakowie
30-215 Kraków ul. Piotra Borowego 14
tel: 12-6398150
email: meteo.poludnie@imgw.pl
www: www.imgw.pl

Zasięg ostrzeżeń w województwie

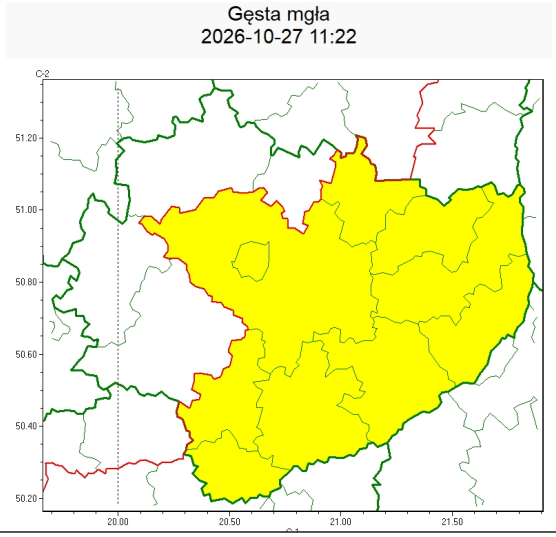

WOJEWÓDZTWO ŚWIĘTOKRZYSKIE
OSTRZEŻENIA METEOROLOGICZNE ZBIORCZO NR 171
WYKAZ OBOWIĄZUJĄCYCH OSTRZEŻEŃ
o godz. 11:22 dnia 27.10.2026

Zjawisko/Stopień zagrożenia	Gęsta mgła/1
Obszar (w nawiasie numer ostrzeżenia dla powiatu)	powiaty: buski(97), kazimierski(95), Kielce(97), kielecki(99), opatowski(98), ostrowiecki(95), pińczowski(94), sandomierski(96), starachowicki(98), staszowski(96)
Ważność	od godz. 20:00 dnia 27.10.2026 do godz. 10:00 dnia 28.10.2026
Prawdopodobieństwo	80%
Przebieg	Miejscami prognozuje się gęste mgły, w zasięgu których widzialność będzie wynosić poniżej 200 m.
SMS	IMGW-PIB OSTRZEGA: MGŁA/1 świętokrzyskie (10 powiatów) od 20:00/27.10 do 10:00/28.10.2026 widzialność 200 m. Dotyczy powiatów: buski, kazimierski, Kielce, kielecki, opatowski, ostrowiecki, pińczowski, sandomierski, starachowicki i staszowski.
RSO	Woj. świętokrzyskie (10 powiatów), IMGW-PIB wydał ostrzeżenie pierwszego stopnia o silnych mgłach
Uwagi	Brak.
Godzina i data wydania	godz. 11:22 dnia 27.10.2026

Opracowanie niniejsze i jego format, jako przedmiot prawa autorskiego podlega ochronie prawnej, zgodnie z przepisami ustawy z dnia 4 lutego 1994r o prawie autorskim i prawach pokrewnych (dz. U. z 2006 r. Nr 90, poz. 631 z późn. zm.).
Wszelkie dalsze udostępnianie, rozpowszechnianie (przedruk, kopiowanie, wiadomość sms) jest dozwolone wyłącznie w formie dosłownej z bezwzględnym wskazaniem źródła informacji tj. IMGW-PIB.