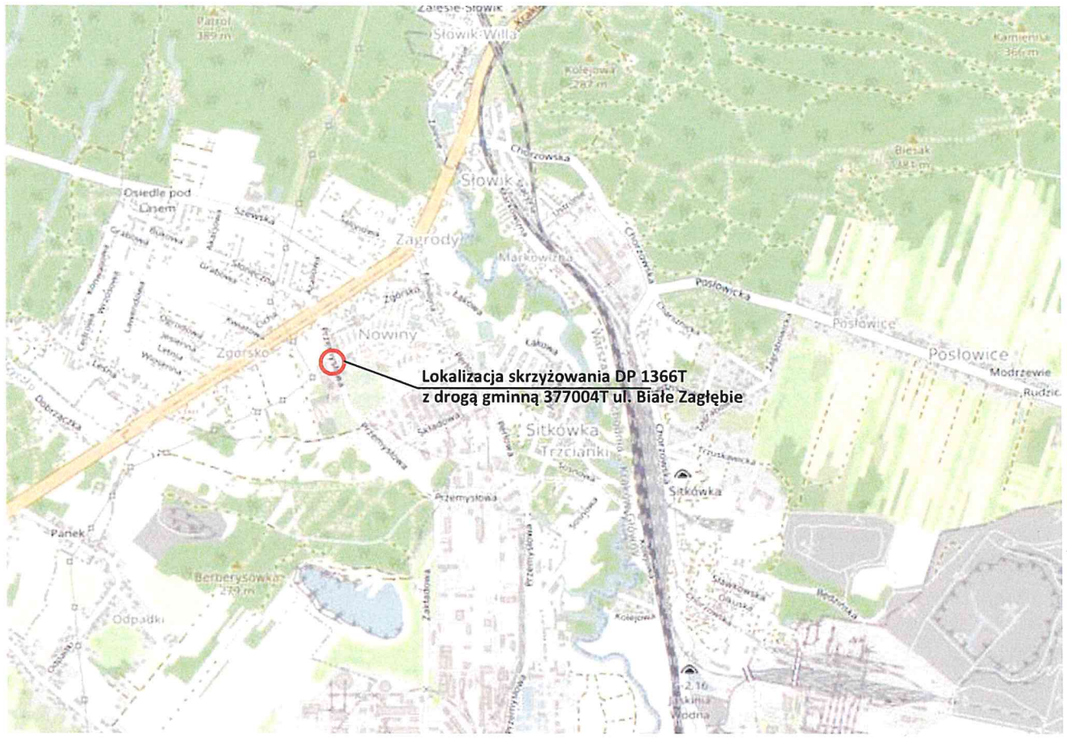
Lokalizacja skrzyżowania DP 1366T
z drogą gminną 377004T ul. Białe Zagłębie
Słowik-Willa
Słowik
Zagrody
Nowiny
Zgorsko
Sitkówka
Trzcianki
Sitkówka
Posłowice
Posłowice
Modrzewie
Osiedle pod Lasem
Markowizna
Biesak
Kamienna
Kolejowa
Chorzowska
Posłowicka
Przemysłowa
Berberysówka
Odpadki
Panek

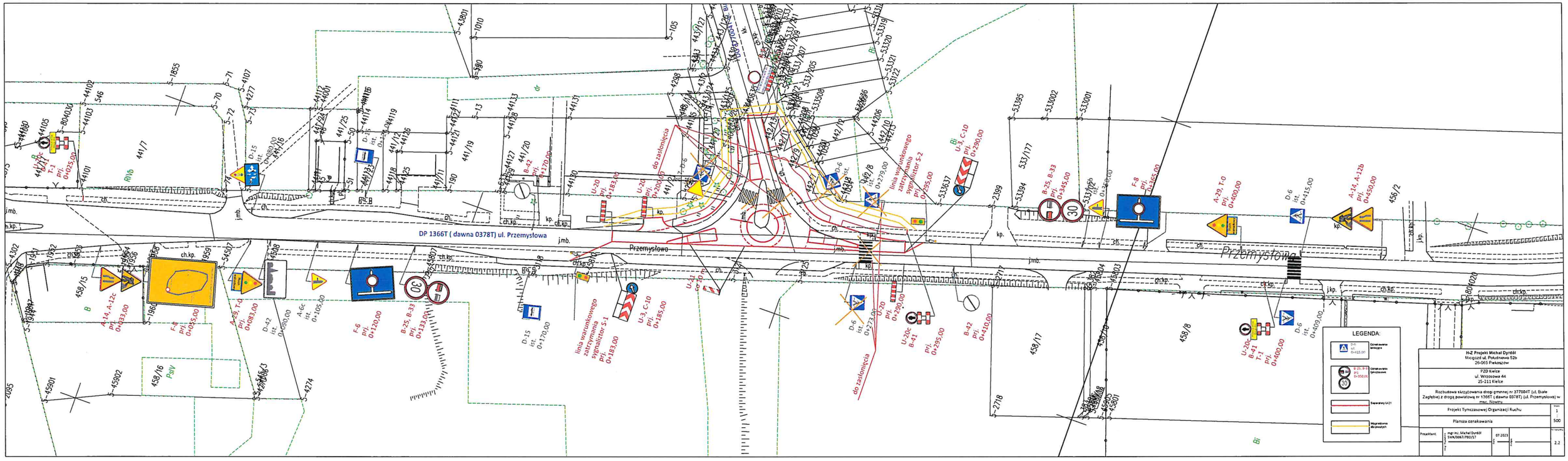
DP 1366T (dawna 0378T) ul. Przemysłowa
Przemysłowa
LEGENDA:
H-Z Projekt Michał Dyrdół
Mieszkź ul. Południowa 52b
26-065 Piekoszów
PZD Kielce
ul. Wrzosowa 44
25-211 Kielce
Rozbudowa skrzyżowania dróg gminnej nr 377004T (ul. Białe Zagłębie) z drogą powiatową nr 1366T (dawna 0378T) (ul. Przemysłowa) w miej. Niwiska
Projekt Tymczasowej Organizacji Ruchu
Plansza oznakowania
1:500
mgr inż. Michał Dyrdół
SWK/0067/PBD/17
07.2023
2.2